

SOKA
MUSLIM FRIENDLY TRAVEL

**TOUR CODE:
AKT06-MH/D7**

9H/8H6M

OSAKA + KYOTO + MT FUJI + TOKYO

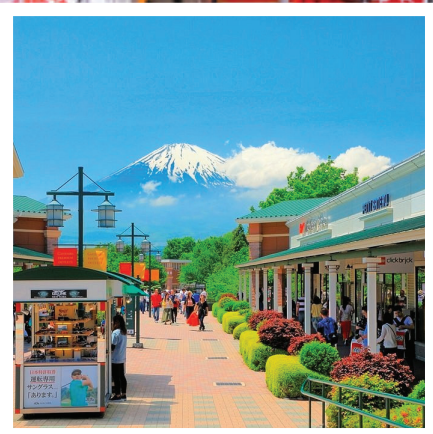

**GOTEMBA PREMIUM OUTLET ADALAH PUSAT BELI BELAH
PREMIUM YANG PALING TERBESAR DI JEPUN.**

9H/8H6M

OSAKA + KYOTO + MT. FUJI + TOKYO

SOKA
MUSLIM FRIENDLY TRAVEL

**TOUR CODE:
AKT06-MH/D7**



HARI
01 KUALA LUMPUR -
KANSAI AIRPORT

Berkumpul di KLIA1/2 untuk menaiki penerbangan ke Kansai International Airport.

HARI
02 KANSAI -
NARA - OSAKA

MT/MM

Tiba di Lapangan Terbang Kansai dan memulakan perjalanan dengan melawat Nara Park.

Lawatan ke **Nara**:

- **Nara Park** terletak di bahagian Nara di wilayah Kansai. Nara Park adalah salah satu tempat yang mesti di lawati kerana tarikan di kawasan tersebut yang terdapat rusa-rusa yang jinak dan bebas berkeliaran. Rusa-rusa di sini di bawah perlindungan "Deer Preservation Foundation" di mana tindakan akan dikenakan oleh pihak berkuasa di Jepun sekiranya di dapati bersalah. Rusa-rusa di sini tersangat jinak dan akan menunduk kepada pengunjung yang hendak dan memberi mereka makanan.

Lawatan ke **Osaka**:

- **Masjid Istiqlal Osaka** dibuka pada 12 Januari 2022. Masjid ini dijayakan melalui kutipan derma yang diketuai oleh Herizal Adhardi, seorang usahawan Indonesia.
- **Osaka Castle** adalah salah satu simbol yang memaparkan bandar Osaka. Istana Osaka mempunyai sejarah yang panjang dan merupakan salah satu istana yang banyak berperang di zaman dahulu dan terselamat dari banyak bencana. Pada zaman sekarang ini, Istana Osaka adalah menjadi tarikan pelancong di mana masih lagi berdiri dan dimoden dan boleh di lihat dari luar Kawasan istana. Keluasan Istana Osaka sangatlah besar, mengambil masa dalam 1 jam lebih.
- **Shinsaibashi** atau dikenali sebagai Dotonbori. adalah daerah hiburan yang paling terkenal di bandar ini dan menawarkan pilihan tempat makan dan membeli-belah yang banyak.

Bermalam di **Osaka**.

HARI
03 OSAKA -
KYOTO - OSAKA

SP/MT/MM

Lawatan ke **Kyoto**:

- **Arashiyama** ialah daerah pelancongan yang menyenangkan di pinggir barat Kyoto. Arashiyama amat popular semasa musim bunga sakura dan musim gugur. Jambatan Togetsukyo (Togetsukyo bridge) ialah mercu tanda pusat Arashiyama yang terkenal, banyak kedai kecil, restoran dan tarikan lain terdapat berdekatan, termasuk Tenryuji temple, Bamboo Forest dan bot-bot keseronokan yang boleh disewa di sungai.
- **Bamboo Forest** ialah tempat paling terkenal di arashiyama kerana laluan yang membelah rumpun buluh membuatkan boleh berjalan kaki. Hutan-hutan itu amat menarik apabila angin bertiup sepoi-sepoi dan tangkai buluh yang tinggi bergoyang-goyang perlahan-lahan ke sana ke mari. Buluh itu telah digunakan untuk mengeluarkan pelbagai produk, seperti bakul, cawan, kotak dan tikar di bengkel tempatan selama berabad-abad.

- **Fushimi Inari** Kuil Fushimi Inari ialah kuil Shinto yang penting di selatan Kyoto. Ia terkenal dengan beribu-ribu pintu gerbang torii berwarna merah jambu, yang merangkumi rangkaian denai di belakang bangunan utamanya. Laluan menuju ke hutan berhutan Gunung Inari yang suci, yang berdiri pada 233 meter dan tergolong dalam kawasan kuil.

Melawat **Higashiyama District**:

- **Ninenzaka** dipenuhi dengan kedai-kedai yang terdiri daripada kedai cenderamata dan yang menjual pelbagai produk Jepun hinggalah ke kedai manisan dan restoran. Takehisa, seorang pelukis dan penyair terkenal era Taisho, menghabiskan kira-kira dua tahun di kawasan kejiranan itu bermula pada tahun 1917, dan terdapat sebuah monumen batu berhampiran tempat dia tinggal.
- **Sannenzaka** dipenuhi dengan kedai-kedai yang terdiri daripada kedai cenderamata kedai gula-gula dan kraf yang memenuhi bangunan lama di daerah bandar lama Kyoto ini. Sannenzaka menawarkan banyak gula-gula yang menarik perhatian yang hanya menyebut "Kyoto" dengan indah, dan membuat cenderamata yang sempurna.
- **Kiyomizu Temple** adalah temple yang terkenal untuk penganut buddha dan terletak di salah satu bukit di Kyoto. Kiyomizudera bermaksud "Pure Water Temple". Kiyomizudera temple menawarkan pemandangan indah dari banyak pokok ceri dan maple di bawah yang meletus dalam lautan warna pada musim bunga dan musim luruh, serta bandar Kyoto dari kejauhan. Kenapa Kiyomizudera Temple adalah tempat terakhir dalam lawatan ini, kerana di tempat itu boleh menyaksikan matahari terbenam.

Bermalam di **Osaka**.

HARI
04 OSAKA -
FUJI

SP/MT/MM

- Perjalanan hari ke 4, semua pengunjung akan melawat ke Mt Fuji. Perjalanan akan bermula dari stesen Osaka dengan menaiki "**Shinkansen**" (**Bullet train**) dari Stesen Shin-Osaka ke Stesen Mishima (perhentian Mt Fuji) selama 3 Jam. Pengunjung akan membawa beg masing-masing untuk menaiki train tersebut. Pengunjung boleh menikmati pemandangan menarik dari dalam Shinkansen.

Lawatan di **Fuji**:

- Apabila sampai di stesen Mishima, pengunjung akan melawat **Fuji Mosque** dan mengerjakan solat serta makan tengahari di restoran berdekatan.
- **Oshino Hakkai** adalah perkampungan kecil yang terletak antara Lake Kawaguchi dan Lake Yamanaka, yang terkenal dengan 8 buah kolam jernih seperti cermin bernama Oshino Hakkai. Kolam-kolam ini terbentuk secara semulajadi selama lebih 80 tahun dari letusan lava Mt. Fuji.
- Bergambar di **Lake Yamanaka** iaitu tasik yang terbesar di antara Fuji Five Lakes dan tasik kedua paling maju di belakang Lake Kawaguchi dengan bandar-bandar kecil di hujung barat dan timur serta beberapa hotel, minshuku, tapak perkhemahan dan restoran di antaranya.

Bermalam di **Fuji**.

Lawatan di **Fuji**:

- **Lake Kawaguchiko** adalah yang paling mudah diakses dari Fuji Five Lake dengan sambungan kereta api dan bas terus ke Tokyo. Sebuah bandar perangan mata air panas dengan pelbagai tarikan pelancong dan pemandangan Gunung Fuji terletak di sekitar hujung timur tasik, manakala pantai utara dan barat kebanyakannya belum dibangunkan.
- **Gotemba Premium Outlet** ialah pusat membeli-belah paling popular di Jepun, terletak di Bandar Gotemba di dasar Gunung Fuji, tidak jauh dari Hakone. Pusat beli-belah ini mempunyai kira-kira 300 kedai dan restoran, medan selera, roda Ferris setinggi 50-meter, hotel dan mandian mata air panas awam. Kedai-kedai yang terdapat di Premium Outlets ialah kedai-kedai jenama terkenal antarabangsa bagi fesyen, sukan, makanan, barangan rumah dan elektronik, dan terdiri daripada barangan harian hingga barangan mewah. Harganya tidak begitu murah, tetapi ia lebih baik secara purata daripada apa yang anda akan dapati di kedai runcit biasa di Jepun. Secara keseluruhan ia adalah tempat yang bagus untuk hari membeli-belah, dengan banyak variasi dan harga yang berpatutan. Di Gotemba Premium Outlet juga ada menyediakan ruang solat untuk bersolat.

Bermalam di **Tokyo**.

Perjalanan hari ke 6 ini semua pengunjung akan berjalan menggunakan tren di Tokyo. Semua pengunjung akan mendapat pass yang dinamakan **Tokyo Subway Pass 48HRS**. Ia untuk digunakan untuk hari ke 6 dan hari ke 7 sewaktu peserta berjalan sendiri.

Melawat **Asakusa**:

- **Asakusa** yang sangat terkenal dengan pintu gerbang merah Kaminarimon yang terdapat tanglung besar dibina sejak 1000 tahun dahulu dan juga Sensoji Temple yang dibina pada kurun ke-7. Membeli-belah cenderamata dan manisan di laluan pejalan kaki Nakamise Street yang menempatkan lebih 50 buah kedai.
- Bersolat di **Assalam Masjid Okachimachi Mosque** salah sebuah masjid di Tokyo selain dari Cami Mosque.
- **Ueno Ameyoko Street**. Ameyoko ialah bentuk pendek untuk "Ameya Yokocho" (lorong kedai gula-gula), kerana gula-gula secara tradisinya dijual di sana. Hari ini, produk seperti pakaian, beg, kosmetik, ikan segar, makanan kering dan rempah ratus dijual di sepanjang Ameyoko. Waktu buka dan hari tutup bergantung pada kedai individu, tetapi ia biasanya dibuka sekitar jam 10:00 dan ditutup sekitar jam 20:00. Banyak kedai tutup pada hari Rabu terpilih.
- Masa bebas untuk membeli-belah di **Akihabara** yang terkenal sebagai pusat jualan barangan elektronik dan juga lokasi terkenal bagi peminat anime dan manga mencari koleksi mereka.
- **Shibuya** ialah salah satu bandar di Tokyo. Shibuya merujuk kepada kawasan membeli-belah dan hiburan popular yang terdapat di sekitar Stesen Shibuya. Dalam hal ini, Shibuya adalah salah satu daerah yang paling berwarna-warni dan sibuk di Tokyo, padat dengan membeli-belah, tempat makan dan pusat hiburan Shibuya ialah pusat fesyen dan budaya belia, dan jalan-jalannya merupakan tempat kelahiran banyak trend fesyen dan hiburan Jepun. Simbol Shibuya yang paling dikenali ialah persimpangan yang sibuk di hadapan Pintu Keluar Hachiko stesen. Persimpangan itu dihiasi dengan banyak iklan neon dan skrin video gergasi dan dibanjiri oleh pejalan kaki setiap kali lampu bertukar hijau, menjadikannya tempat foto yang popular.

Bermalam di **Tokyo**.

Tetamu bebas untuk melakukan aktiviti sendiri seperti berhibur di Disneyland dan Disneysea Tokyo, Sea Life Park, Legoland Discover Center atau menaiki train melawat Odaiba yang terkenal dengan Odaiba Beach dan Rainbow Bridge.

Tiket masuk tempat lawatan dan pengangkutan tidak termasuk dalam pakej.

Bermalam di **Tokyo**.

Aktiviti bebas di pagi hari.

Bertolak ke lapangan terbang untuk penerbangan pulang.

***Untuk penerbangan MH89, peserta akan bergerak terus ke lapangan terbang Narita.**



PERTUKARAN MATA WANG



JAPANESE YEN
JPY 100 = RM 3.30



PERBEZAAN WAKTU

Jepun: GMT+9 Malaysia: GMT+8



Musim Panas:

Jun - Ogos



Musim Luruh:

Sept - November



Musim Sejuk:

Disember - Feb



Musim Bunga:

Mac - Mei



TOUR HIGHLIGHTS

1.



NARA DEER PARK

Menonton rusa berkeliaran di taman sambil mengunjungi bangunan bersejarah di sekitar termasuk Kuil Kofuku-ji yang megah bersebelahan dengan Kolam Besar Sarusawa serta Pura Uneme.

2.



OSAKA CASTLE

Istana ini berdiri megah setinggi 5 tingkat dengan senibina zaman feudal Jepun, yang mana ia telah pun wujud sejak kurun ke-16. Disini juga terdapat taman-taman yang indah dan lapangan taman yang luas dengan bayaran tambahan untuk masuk.

3.



ASAKUSA

Terkenal dengan pintu gerbang merah Kaminarimon yang terdapat tanglung besar dibina sejak 1000 tahun dahulu dan juga Sensoji Temple

4.



OSHINO HAKKAI

Terkenal dengan 8 buah kolam jernih seperti cermin bernama Oshino Hakkai. Kolam-kolam ini terbentuk secara semulajadi selama lebih 80 tahun dari letusan lava Mt. Fuji.

Hotel Penginapan 3* Hotel

BANDAR	BIL. MALAM
Osaka	2 Mlm
Fuji	1 Mlm
Tokyo	3 Mlm

Jadual Penerbangan

HARI	PESAWAT	SEKTOR	ETD	ETA
1	MH 52	KUL - KIX	2225	0545+1
8	MH 89	NRT - KUL	1010	1645
1	MH 52	KUL - KIX	2225	0545+1
8	MH 71	NRT - KUL	2145	0430+1
HARI	PESAWAT	SEKTOR	ETD	ETA
1	D7 532	KUL - KIX	0210	0935
8	D7 523	HND - KUL	2355	0650+1

Harga Pakej Termasuk

- Tiket penerbangan kelas ekonomi termasuk surcaj minyak dan cukai penerbangan.
- Penginapan hotel bertaraf 3* sepanjang lawatan termasuk cukai bandar (city taxes).
- Sarapan pagi di hotel, makan tengahari dan makan malam sepanjang lawatan mengikut aturcara.
- Tiket one-way Bullet train "Shinkansen" (Stesen Shin-Osaka - Stesen Mishima).
- Tiket Tokyo Subway Pass 48 jam.
- Pengangkutan bas persiaran berhawa dingin yang selesa.
- Perkhidmatan ketua rombongan dan pemandu pelancong yang professional.
- Tip pemandu pelancong dan pemandu bas persiaran.

Harga Pakej Tak Termasuk

- Aktiviti/lawatan tambahan yang tidak terdapat dalam aturcara program seperti Universal Studio Japan dan Tempozan Kaiyukan Aquarium.
- Surcaj tambahan ketika waktu perayaan, puncak dan cuti sekolah.
- Servis tambahan di hotel seperti snek, mini bar, dobi dan porter.
- Makan minum, tiket masuk lawatan dan tempat lawatan selain dari yang dinyatakan.
- Bayaran tambahan lebihan had bagasi penerbangan.
- Perkara lain selain dari yang dinyatakan di dalam aturcara dan pakej termasuk.